

Agenzia del Territorio  
CATASTO FABBRICATI  
Ufficio Provinciale di  
Teramo

Dichiarazione protocollo n. \_\_\_\_\_ del \_\_\_\_\_  
Planimetria di u.i.u. in Comune di Atri  
Via Pietro Baiocchi

civ. 29

Identificativi Catastali:

Sezione:  
Foglio: 67  
Particella: 757  
Subalterno: 5

Compilata da:  
De Meis Marco

Iscritto all'albo:  
Architetti

Prov. Teramo

N. 467

Scheda n. 1

Scala 1:200

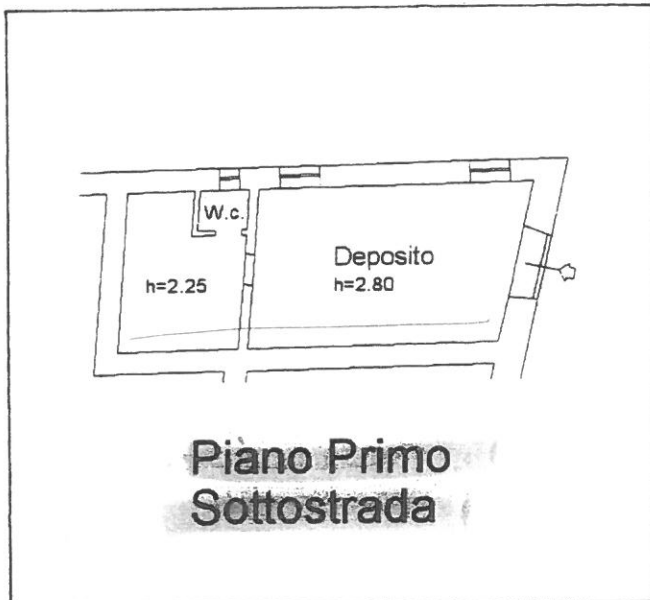

**Piano Primo  
Sottostrada**

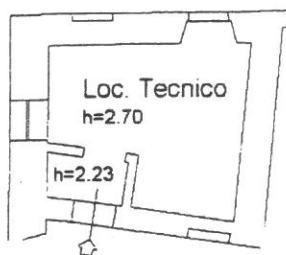

**Piano Terra**

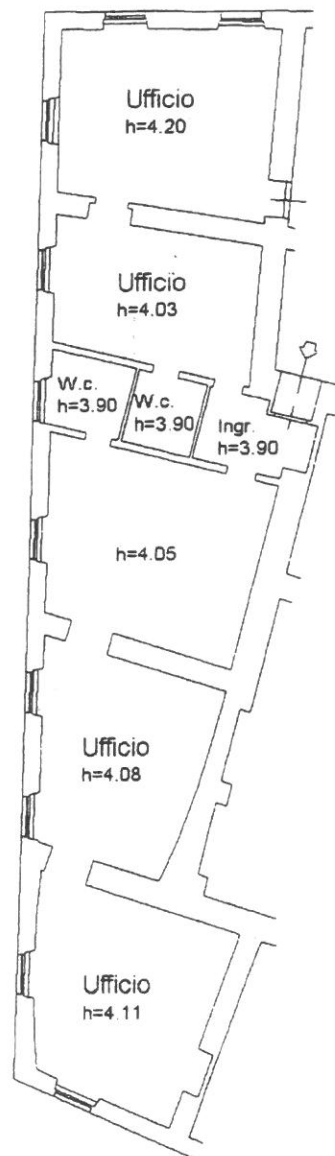

**Piano Primo**

Ordine degli  
Architetti  
Pianificatori  
Paesaggisti  
e Conservatori  
PROVINCIA DI TERAMO

Marco  
DE MEIS

N. 467

Sez. A/a  
Architetto

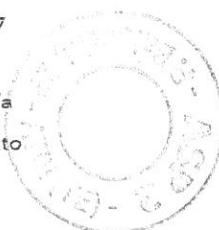

*[Handwritten signature]*

